GOBIERNO MUNICIPAL
Apaseo el Grande
2021 · 2024

DIRECCION DE DESARROLLO SOCIAL

PLAN DE TRABAJO 2022

APASEO EL GRANDE, GTO. ESTADOS UNIDOS MEXICANOS DESARROLLO SOCIAL

DIRECTOR
LIC. FRANCISCO JAVIER MENDOZA RAMOS

PRESIDENCIA MUNICIPAL
APASEO EL GRANDE, GTO
ADMINISTRACIÓN 2021-2024
10 FEB 2022
RECIBIDO
CONT. Esmeralda 3:48 pm

Jardín Hidalgo 105,
Zona Centro, C.P. 38160
Apaseo el Grande, Gto.

(413) 158 20 05
(413) 158 40 83

ApaseoElGrandeGob
ApaseoElGrande.gob.mx

APATZEO

MISIÒN

Impulsar el desarrollo social, con acciones encaminadas a sumar esfuerzos entre los tres niveles de gobierno que permitan reducir los índices de pobreza y marginación en nuestro municipio dirigido básicamente a la población en situación de vulnerabilidad.

VISIÒN

Ser una dirección que impulse la ejecución de los proyectos y programas Federales, estatales y municipales para el desarrollo social de los Apasenses promoviendo igualdad productividad e inclusión con la finalidad de mejorar el nivel de bienestar de los grupos sociales en situación de vulnerabilidad.

VALORES

RESPETO: El respeto requiere aprender a escuchar a los otros cuidando todas las formas de vida diferentes. Es un valor importante para la sociedad, ya que genera apoyo y solidaridad en el grupo social.

JUSTICIA: Busca el equilibrio entre el propio bien y el de la sociedad. La justicia da a cada ciudadano lo que le corresponde para suplir sus necesidades básicas para que pueda aportar a la sociedad

EQUIDAD: Es tratar a todos por igual, independiente de su clase social, raza, sexo o religión.

GOBIERNO MUNICIPAL
Apaseo el G

OBJETIVO:

Contribuir al bienestar social incorporando la participación ciudadana en los programas de desarrollo social y humano, en materia de educación, vivienda digna, salud, inclusión digital, reactivación de espacios públicos para fortalecer las condiciones de vida de las familias del municipio en situación de pobreza, vulnerabilidad y marginación

Planear. Coordinar, ejecutar y dirigir y evaluar programas y acciones en materia de desarrollo social en el municipio de Apaseo el grande. Con el propósito de mejorar las condiciones de pobreza, marginación y vulnerabilidad de las personas, para promover su desarrollo, así como el mejoramiento de su calidad de vida.

			Calendario											
Acciones	Meta	Indicadores	Ene	Feb	Mar	Abr	May	Jun	Jul	Agos	Sep	Oct	Nov	Dic
Atención Ciudadana	100%	Atención A Los Adultos Mayores	5	4	6	5	4	6	0	5	7	6	5	0
Difundir Fechas De Pago Del Programa Pensiones Para Adulto Mayor	100%	Atención A Los Adultos Mayores	0	1	0	1	0	1	0	1	0	1	0	1
Gestionar Repatriación De Enfermos	100%	Atención A La Ciudadana	0	0	1	0	0	0	0	1	0	0	1	0
Gestionar Localización De Personas	100%	Atención A La Ciudadana	2	2	0	0	0	2	0	1	0	0	1	0
Gestionar Beneficios Federales	100%	Atención A La Ciudadana	3	1	1	2	1	1	0	2	1	1	1	0
Gestionar Permiso De Internación Por Razones Humanitarias	100%	Atención A La Ciudadana	6	4	5	6	7	8	2	3	4	6	5	0
Gestionar Actividades Productivas Y Patrimoniales	100%	Atención A La Ciudadana	3	5	6	4	5	6	2	6	5	4	7	1

Gestionar Apostillas De Actas De Nacimiento	100%	Atención A La Ciudadana	2	1	1	1	1	2	0	1	2	1	1	0
Gestionar Programa Mineros De Plata	100%	Atención A La Ciudadana	0	0	0	0	1	0	0	0	0	0	0	0
Apoyos Sin Frontera	100%	Programas Con Reglas De Operación	0	0	0	0	0	1	0	0	0	0	0	0
Conformación De Padrón De Migrantes Que Se Encuentran En El Extranjero	100%	Número De Programas Con Reglas De Operación	1	1	0	0	0	0	0	0	0	0	0	0
Gestionar A Las Autoridades Correspondientes Que Se Amplié El Número De Fichas De Servicio En Las Unidades Médicas De Atención Primaria Para La Salud De Las Comunidades	3	Realizar Visitas Al Sector Salud	0	0	1	0	1	0	0	0	1	0	0	0
Gestionar El Acercar Los Servicios Médicos Dental	7	Acercar Una Unidad Móvil De Atención Dental	0	2	1	1	1	0	0	1	1	0	0	0
Gestionar Un Programa Visual Que Atienda Las Necesidades	7	Acercar La Atención Visual	0	1	0	1	0	2	0	1	0	1	1	0

Visuales En Las Comunidades														
Gestionar Talleres Sobre Una Adecuada Alimentación Para La Población En General	10	Impartir Platicas Del Buen Comer	0	0	1	1	1	1	1	1	1	1	1	1
Realizar Una Campaña De Colecta De Medicamentos	1	Personas Que Lo Soliciten Mediante Receta Medica	0	0	0	1	0	0	0	0	0	0	0	0
Promocionar Las Actividades Que Realiza El Centro De Salud	2	Campañas Promocionadas	1	1	0	0	0	0	0	0	0	0	0	0
Gestionar Feria De Salud En Conjunto Con La Comisión De Salud Y Asistencia Social	1	Numero De Ferias De La Salud	0	0	0	0	0	0	0	0	0	1	0	0
Trabajar Días Y Jornadas Nacionales De Salud En Conjunto Con El CAISES	2	Número De Jornadas De Salud	0	0	1	0	0	0	0	0	0	1	0	0
Implementar El Programa Mi Escuela A La Par	7	Numero De Instituciones Educativas Beneficiarias	0	0	1	1	1	1	0	1	1	1	0	0

Gestionar El Programa Mi Colonia A La Par	7	Numero De Colonias Beneficiarias	0	0	1	1	1	1	0	1	1	1	0	0
Implementar Mi Programa Mi Comunidad A La Par	7	Numero De Comunidades Beneficiarias	0	0	1	1	1	1	0	1	1	1	0	0
Gestionar El Programa Empleo Temporal	1	Numero De Gestiones Del Programa Mi Empleo Temporal	0	0	1	0	0	0	0	0	0	0	0	0
Gestionar Recurso Para Los Programas De Vivienda Ante El H. Ayuntamiento	1	Numero De Gestiones De Recurso	1	0	0	0	0	0	0	0	0	0	0	0
Gestionar Ante La SEDESHU El Programa Vive Mejor Con Impulso	1	Numero De Reglas De Operación Propuesta Para Aprobación	0	1	0	0	0	0	0	0	0	0	0	0
Elaborar Y Validar Reglas De Operación Para El Programa Mejoramiento De Vivienda Ante El H. Ayuntamiento (Piso Firme, Techo Firme, Calentadores Solares Y Estufas Ecológicas)	1	Numero De Gestiones Del Programa Vive Mejor Con Impulso	0	1	0	0	0	0	0	0	0	0	0	0

Levantar Y Hacer Revisiones En Comunidades Y Colonias	90	Programas Mejoramiento De Vivienda	0	0	30	30	30	0	0	0	0	0	0	0
Gestionar Ante La SEDESHU EL Programa Mi Colonia A La Par	1	Numero De Gestiones Del Programa Mi Colonia A Color	0	0	0	1	0	0	0	0	0	0	0	0
Ejecutar Programa Mejoramiento De Vivienda (Piso Firme, Techo Firme, Calentadores Solares Y Estufas Ecológicas)	90	Solicitudes Según Las Necesidades	0	0	0	0	0	30	30	15	15	0	0	0
Revisar En Campo Las Solicitudes De Obra Recibidas Para Ver Si Son Viables	50	Numero De Revisiones De Solicitudes En Campo	10	10	10	10	10	0	0	0	0	0	0	0
Realizar Comités Pro Obra De Cada Obra Contratada	50	Realizar Comité Pro Obra	1	2	10	7	10	6	0	10	4	0	0	0
Gestionar El Recurso Ante La Tesorería Y El H. Ayuntamiento Para El Programa De Becas Roberto Pérez	1	Numero De Gestiones	0	1	0	0	0	0	0	0	0	0	0	0

Crear Y Validar Las Reglas De Operación Ante El Ayuntamiento Para El Programa De Becas Roberto Pérez	1	Reglas De Operación Para El Programa De Becas Roberto Pérez	0	1	0	0	0	0	0	0	0	0	0	0
Abrir Convocatorias A Estudiantes Para Entregar Y Recibir Formatos De Inscripción Para La Selección De Los Posibles Candidatos	1	Becas Para Estudiantes	0	0	0	0	0	0	0	1	0	0	0	0
Entregar El Apoyo A Los Estudiantes	6	Número De Becas Estregadas	0	1	0	1	0	1	0	1	0	1	0	1
Gestionar Ante El H.Ayuntamiento El Recurso Para El Programa Mi Chambita	1	Número De Gestiones	0	1	0	0	0	0	0	0	0	0	0	0
Crear Y Validar Las Reglas De Operación Ante El H. Ayuntamiento Para El Programa	1	Reglas De Operación Para El Programa Mi Chambita	0	1	0	0	0	0	0	0	0	0	0	0

De Mi Chambita														
Abrir Convocatorias A Los Pequeños Negocios Para Recibir Solicitudes	50	Número De Solicitudes	0	0	0	10	10	10	10	10	0	0	0	0
Entregar Apoyos A Beneficiarios De Programa Mi Chambita	50	Número De Apoyos	0	0	0	0	0	10	10	10	10	10	0	0
Conformar Consejos Rurales	46	Municipales	46	0	0	0	0	0	0	0	0	0	0	0
Conformar Consejos Urbanos	46	Municipales	46	0	0	0	0	0	0	0	0	0	0	0
Realizar Reuniones Con Los Consejos C.M.R Y C.M.U Para Evaluación Y Consenso Sobre Las Acciones De Trabajo Del Municipio	4	Numero De Reuniones Con Los Consejos C.M.R Y C.M.U	0	0	1	0	0	1	0	1	0	1	0	0

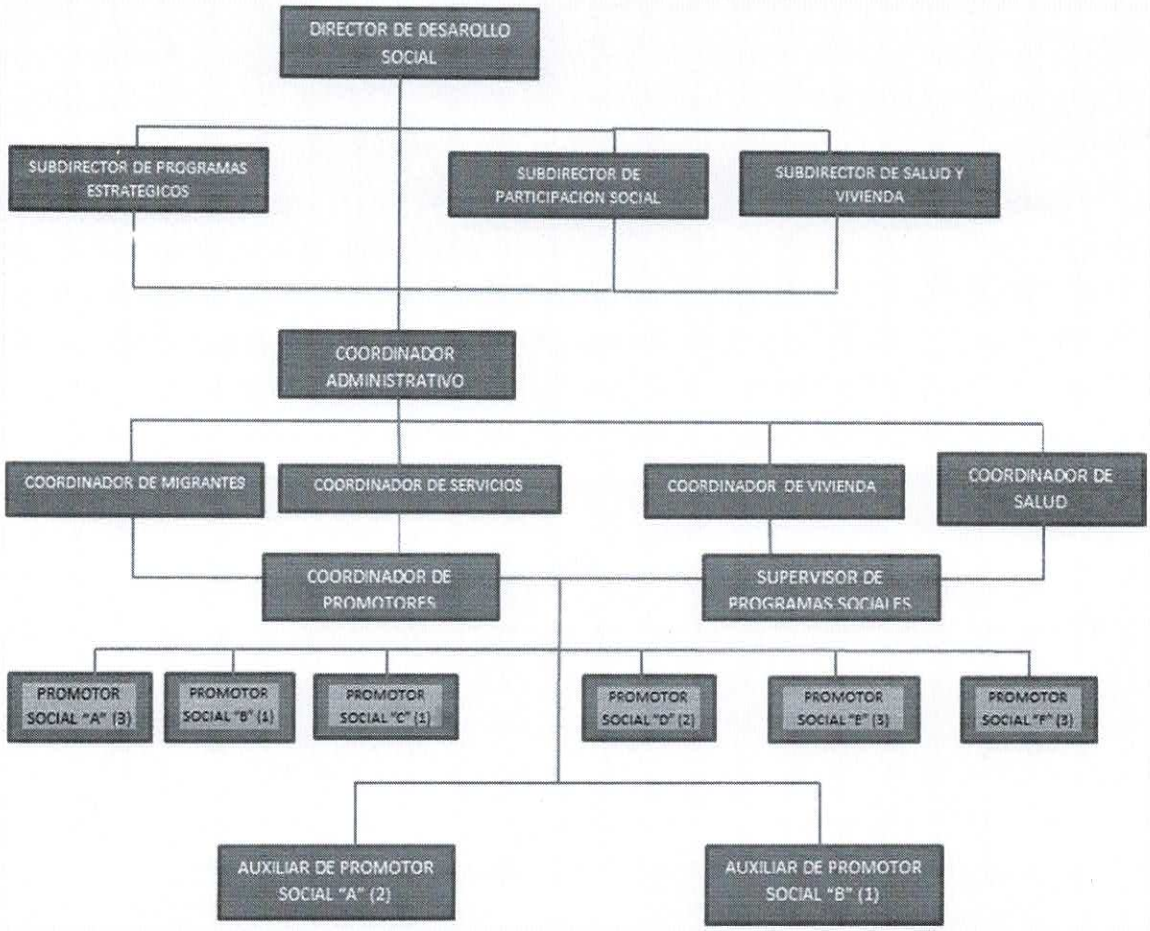
DIRECTOR DE DESAROLLO SOCIAL
SUBDIRECTOR DE PROGRAMAS ESTRATEGICOS
SUBDIRECTOR DE PARTICIPACION SOCIAL
SUBDIRECTOR DE SALUD Y VIVIENDA
COORDINADOR ADMINISTRATIVO
COORDINADOR DE MIGRANTES
COORDINADOR DE SERVICIOS
COORDINADOR DE VIVIENDA
COORDINADOR DE SALUD
COORDINADOR DE PROMOTORES
SUPERVISOR DE PROGRAMAS SOCIALES
PROMOTOR SOCIAL "A" (3)
PROMOTOR SOCIAL "B" (1)
PROMOTOR SOCIAL "C" (1)
PROMOTOR SOCIAL "D" (2)
PROMOTOR SOCIAL "E" (3)
PROMOTOR SOCIAL "F" (3)
AUXILIAR DE PROMOTOR SOCIAL "A" (2)
AUXILIAR DE PROMOTOR SOCIAL "B" (1)